Tenda

sua próxima conquista

Book de Investimento

Regional: RS

Projeto: Botanique & Jardine

Data Comitê: 02/06/2025

Comitê Digital – 26.05.2025

Nome	Botanique & Jardine - Investimento	Observação - Botanique & Jardine
Fabricio Quesiti Arrivabene	Aprovado	Ok
Alejandro Octavio Abiusi	Discutir em Comitê	Mesmo sendo apenas estimativas, os valores de avaliação por tipologia me parecem incoerentes. Não é um problema se estivermos sendo conservadores, mas o que me parece é que há um certo otimismo na unidade mais simples (sem churras, varanda ou vaga) frente às demais. Qual é a visão da regional a respeito?
Alexandre Regis de Oliveira	Aprovado	ok
Renan Barbosa Sanches	Aprovado	Ok
Rodrigo Osmo	Discutir em Comitê	(1) Faz sentido assumirmos que iremos lançar esse projeto concomitantemente às vendas do Parque Ventura, dado que os projetos estão quase ao lado?
Amanda da Silva Bezerra	Aprovado	Ok
Luiz Mauricio de Garcia Paula	Aprovado	ok

Pergunta Alejandro Abiusi

- **Pergunta: Mesmo sendo apenas estimativas, os valores de avaliação por tipologia me parecem incoerentes. Não é um problema se estivermos sendo conservadores, mas o que me parece é que há um certo otimismo na unidade mais simples (sem churras, varanda ou vaga) frente às demais. Qual é a visão da regional a respeito?**

R: A regional buscou ser conservadora nos preços e avaliações para este projeto. No dia 24/04/2025, a CEF avaliou a unidade mais simples (sem churras, varanda ou vaga) do empreendimento Quinta do Lago Bolsena em R$ 240.000,00. Por se tratar de um empreendimento na Região Metropolitana, utilizamos um valor de avaliação R$ 20.000,00 abaixo. As dispersões aplicadas para vaga, varanda e churrasqueira, neste momento, são as válidas no empreendimento ao lado (Parque Ventura III) – 16k na vaga, 2k na varanda e 2k na churrasqueira.

Estas dispersões ainda estão sendo contestadas para o município de Canoas, portanto não replicamos as dispersões válidas em Porto Alegre (Bolsena), que são de 15k na vaga e 10k na Churrasqueira (Bolsena não possui varanda).

Racional		
Básico	220.000	Bolsena 240k - 20k
Vaga	16.000	Dispersão Canoas - Danubio e Ventura
Varanda	2.000	Dispersão Canoas - Ventura
Churrasqueira	2.000	Dispersão Canoas - Danubio e Ventura

Pergunta Rodrigo Osmo

- **Pergunta: Faz sentido assumirmos que iremos lançar esse projeto concomitantemente às vendas do Parque Ventura, dado que os projetos estão quase ao lado?**

R: A regional não pretende lançar este projeto simultaneamente ao Parque Ventura, em função da proximidade entre os dois empreendimentos (aproximadamente 400 metros). No entanto, a estratégia é avançar com o processo de legalização, deixando o produto apto para lançamento a partir do segundo semestre de 2026. Dessa forma, o projeto atuaria como um "coringa" dentro da mancha de Canoas, possibilitando uma resposta rápida em caso de necessidade de reposição de produto ou oportunidade estratégica de mercado.

One Page – Botanique & Jardine

[1]

Cidade	Canoas	**Mancha de demanda**	RS - CAN - Canoas
Regional	RS	**Cluster MPR**	3 - Verde
Cenário de Aprovação	Aprovação	**Tipo de Aprovação**	Consolidado
Fase Anterior	N/A		
Tipo de Comitê	Investimento	**Versão da VF**	Versão 1.0: Mai

Unidades (% Vagas)	1238 (26%)	**CA Máx | Proj**	02 | 02
Tipologia	F2E - Concreto	**Escritura**	mar-26
Fases	3 fases	**Lçto | Duração (m)**	mai/26 | 59

[2]

Valor Líquido do Terreno (% VGV)	12402.590 (05%)	**Un. Perm. Fís (% Ter)**	0 (0,0%)
Cash (Correção)	12.403 (IPCA)	**%VGV Perm Fin Líquida (% Ter)**	00% (00%)
Valor R$/m²	563	**VAR (%VGV)**	000 (00%)

[3]

Custo Construção (%VGV)	125403.044 (47%)	**Indireto Unit.**	19,098
Prazo da Obra (meses)	19	**Torre Unit.**	57,841
Custo Total Unit. | Corrigido (LPU):	101294.87 | 100775.25 (90)	**Infra Unit.**	14,516
Início de Obra	nov-26	**Fundação Unit.**	6,478

[4]

Preço Nominal Unit.	217,137	**VSO**	23
Preço Raso Unit.	193,840	**Referência**	Vision
Avaliação Unit.	226,149	**Renda (% em RET 1%)**	3.256 (31,5%)

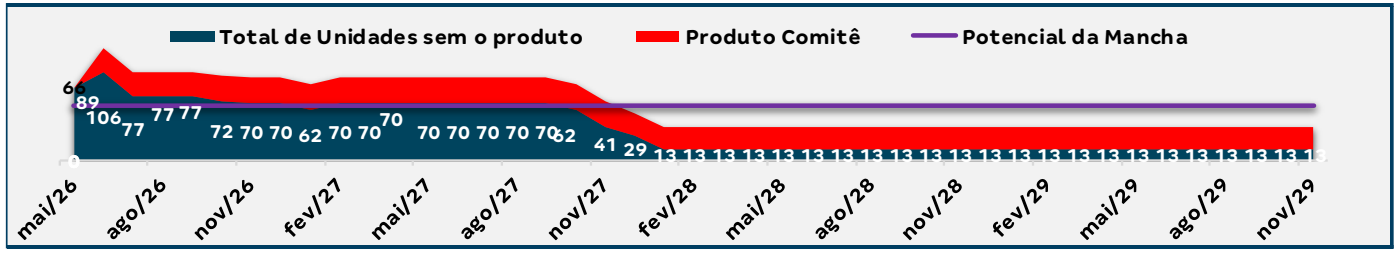

[5]

LI (Régua):	**20% (20%)**	**Margem Bruta Econômica:**	41%
LI Resiliência:	7,8% (N/A)	**Margem Rasa Econômica:**	33.0%
Margem Bruta REF:	43.8%	**Margem Contribuição Econômica:**	30%
Margem Rasa REF:	**37.0%**	**Exposição (% VGV):**	20359.198 (07%)
TIR:	83%	**VGV Total:**	268,815
Payback Contingente (21 m) :	**21 m/ (0 m)**	**Ger. Caixa 12 meses (R$):**	(1,817)
Payback Consolidado:	21	**Ger. Caixa 24 meses (R$):**	(19,342)

Destaques

[1] Terreno na **Zona Oeste Canoas,** vizinho dos empreendimentos Floratta, Parque Ventura e Reserva dos Eucaliptos. A região está consolidada pelos últimos lançamentos da companhia e conta com diferentes opções de supermercados escolas, praças, farmácias, restaurantes e demais serviços, além de opções de linhas de ônibus municipais e intermunicipais. O projeto é composto por **2 condomínios que totalizam 1.238 unidades, sendo eles:**

Botanique – 540 unidades
127 vagas (23%) e 228 Uhs com varanda (42%)

Jardine – 698 unidades
198 vagas (28%) e 286 Uhs com varanda (41%)

[2] Pagamento de terreno em **cash em 60 parcelas mensais e consecutivas no valor de R$ 191.666.,66,** com início do fluxo a partir da data de escritura do imóvel, no valor total de R$ 11.500.000,00 (R$ 12.402.590, ou 5,0% do VGV, em valores corrigidos);

- Correção por IPCA a partir de janeiro/24;
- Seguro Garantia em favor do Vendedor;
- CVC assinado em março de 2024. Cláusulas resolutivas sem prazo de vencimento
- Corretagem de 4% do valor do negócio;

[3] Custo de obra consolidado de 101.295/uh em linha com os demais projetos de Canoas. Custo de reservatório externo considerado de 2MM será revisado durante a elaboração do Projeto, com a emissão da nova viabilidade em 23/05 (retirando a necessidade de reservatório externo).

[4] O terreno mantém a consolidação da regional na mancha Oeste e se mostra o sequenciamento natural do Parque Ventura III.

[5] Projeto entrega os financials mínimos exigidos pela companhia:
- LI: 20,0%
- Payback Contingente: 21 meses
- Margem Rasa Econômica: 33,0%

*Valores em R$ 1000

Pareceres

Análise da Mancha e Implantação

Prospecção

Operações

Inteligência de Mercado

Financeiro

Anexos

Pareceres

Área	Riscos Associados	Parecer	Criticidade
Jurídico	Due diligence favorável à aquisição concluída em mai/25. Compromisso de Venda e Compra celebrado em 05/03/2024.	Ok	
Legalização	Aguarda ok do COMAER para implantação de verticalizado (necessário para aprovação no município) / Contrapartidas a serem negociadas após aprovação do EIV.	Ok	
Produto	Sem riscos associados	Ok	
GETEC	Reservatório Externo de 500m³ (Padrão CORSAN) estimado em R$2.000.000,00, conforme alinhamento com a Regional. Custo emitido sem laudo acústico, não consideramos caixilho especial devido a proximidade com os empreendimentos Floratta e Parque Ventura. Valores sujeitos a alteração após a emissão.	Ok com ressalvas	
Logística	Sem riscos associados	Ok	
Inteligência de mercado	IM avalia o preço vision como factível	Ok	
Comercial/Ciclo	Parecer: Acreditamos que o preço é POSSÍVEL com o VSO proposto, dado o histórico que temos nos demais produtos da mancha e não haver concorrência na mesma faixa de renda.	Ok	
Estudos Econômicos	Preencher		

Pareceres

Análise da Mancha e Implantação

Prospecção

Operações

Inteligência de Mercado

Financeiro

Anexos

Localização Macro

Mancha de Demanda

MANCHAS DE DEMANDA

- CAN – Canoas

Lançamento

1. Acqua Danúbio

LandBank

2. Vinhedos - Pinot | Merlot | Tannat
3. Pq Ventura
4. Jardim Amarena
5. Botanique
6. Gran Park Canoas

Cluster MPR – (Comitê)

Cluster 3 - Verde

Região

Metropolitana

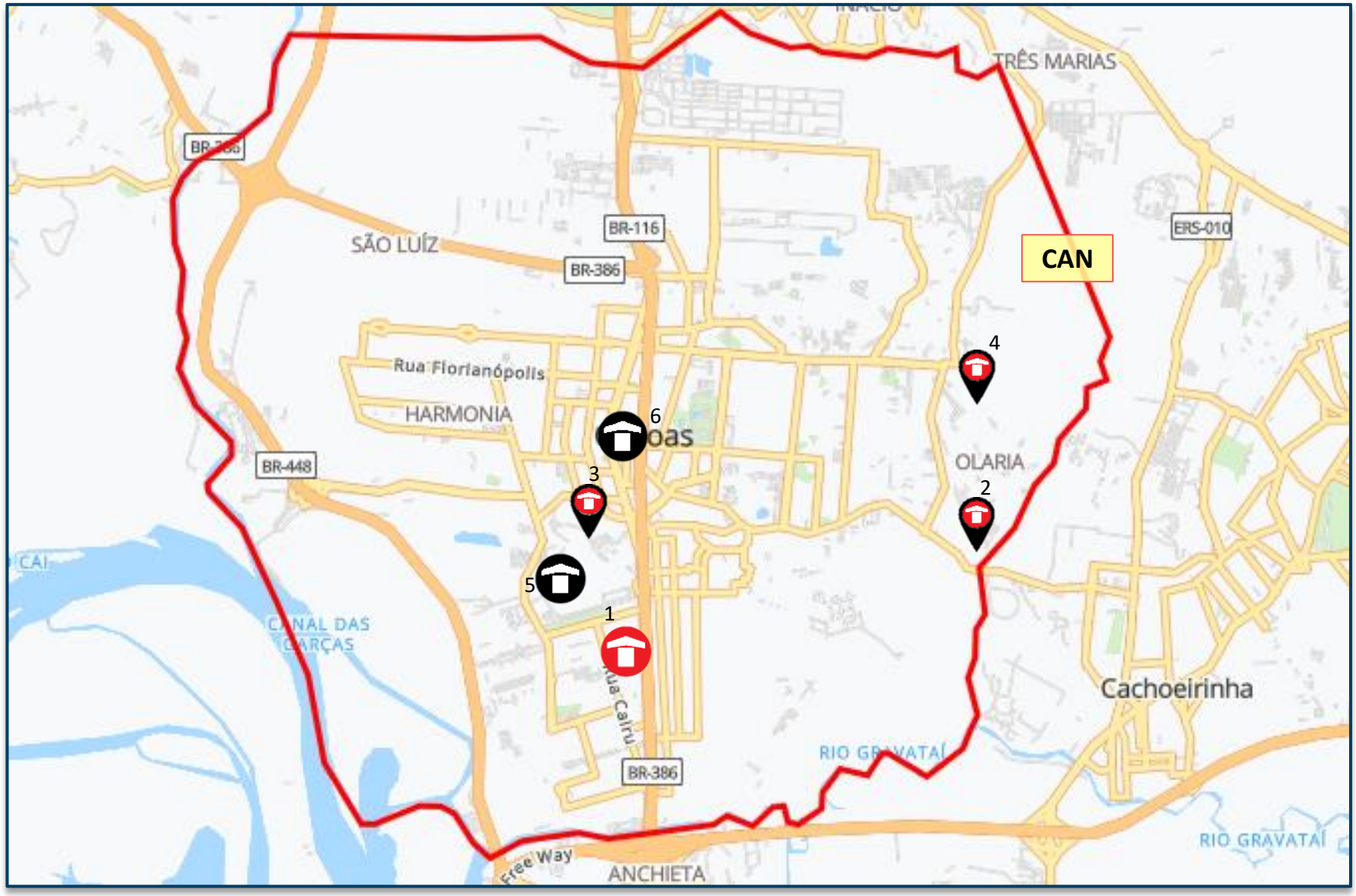

Lançados *LandBank* *Comitê*

PRODUTO

Botanique & Jardine
Investimento

Informações Gerais – Condomínios 01 e 02		
Terreno	Área terreno	22.135,716m²
	Menor poligonal	22.035,286m²
	APP/FNA	Não
	Reserva de calçada/ melhoramento víario	Não
	Área liquida	22.035,286m²
	Zoneamento	ZONA DE USO MISTO 1
	Ca máximo	2,00
	Ca projetado	2,00
	Gabarito máximo	Livre
Geral	Total UH	1.238, sendo 514 c/ varanda (41,5%)
	Total de vagas	325 (26%)

Implantação

PRODUTO

Botanique Investimento

Informações Gerais – Condomínio 02		
Terreno	**Área terreno**	9722,17m²
	Menor poligonal	9621,74m²
	Área Verde/FNA	Não
	Reserva de Calçada/ Melhoramento Viário	Não
	Área liquida	9621,74m²
	Zoneamento	ZONA DE USO MISTO 1
	CA máximo (Incentivo Área Verde)	2,00
	CA projetado	2,00
	Gabarito máximo	Livre
Geral	**Total UH**	540, sendo 228UH c/ varanda (42%)
	Total de vagas	127 Vagas (23,7%)
Tipologia	**Tipologia**	RS – 0100 – LF – PC10 –C1A – 8PP RS – 0100 – LF – PC10 – C2A – 14PP
	Gabarito	T+15 | T+14
	Lâmina	01 08PP | 02 14PP
	Área privativa	35,04m²
Condomínio	**Unidade PCD**	17 (3%)
	Unidade lazer | técnica | adm	04 | 03 | 01
	Torre	03
	Fase	Única
Lazer	**Lazer coberto**	Salão de Festas Externo, Salão de Festas Gourmet, Brinquedoteca, Fitness Interno, Espaço Office, Churrasqueira Gourmet.
	Lazer descoberto	PlayKids, PlayBaby, Quadra M, PlayPet, Espaço Piquenique, Chimarródromo, Funcional, Espaço Jogos.

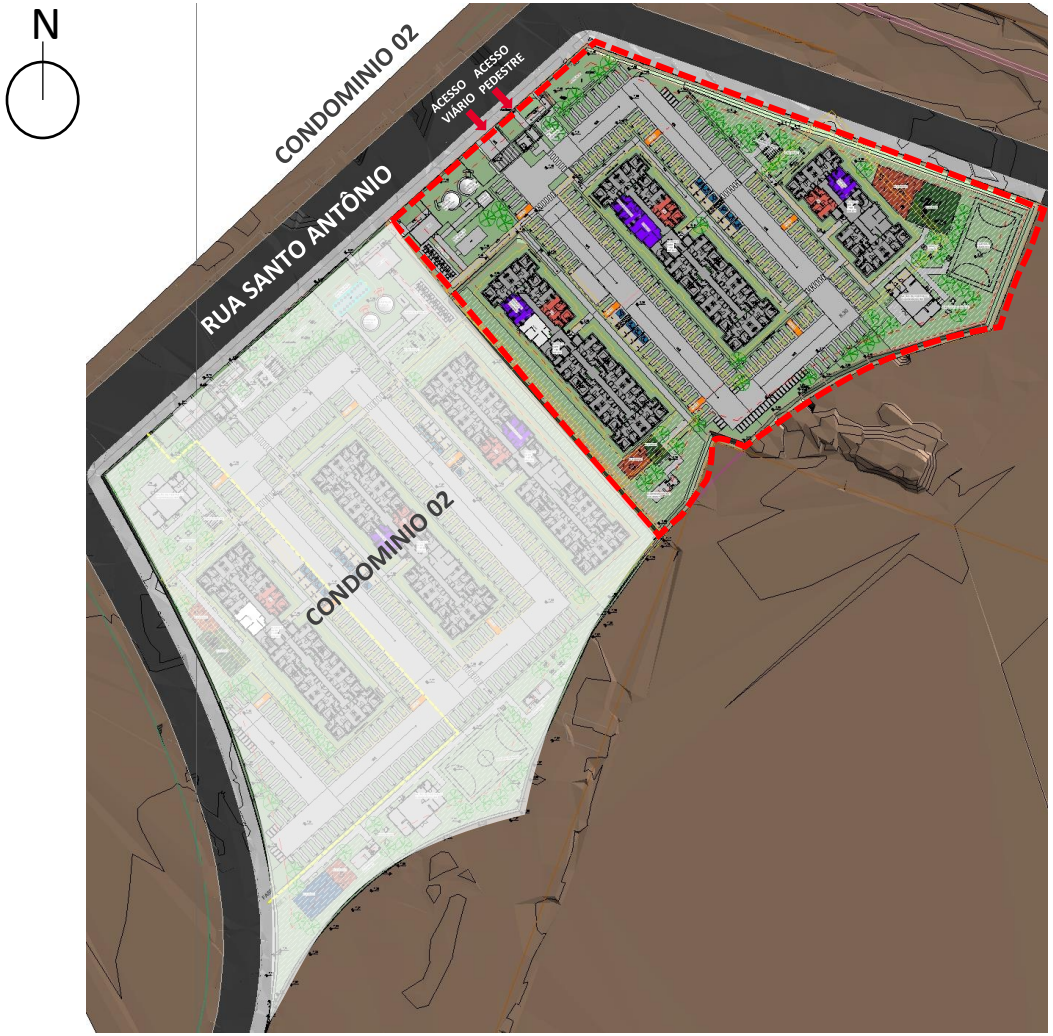

Implantação

PRODUTO

Jardine Investimento

Informações Gerais – Condomínio 01		
Terreno	**Área terreno**	12413,546m²
	Menor poligonal	12413,546m²
	Área Verde/FNA	Não
	Reserva de Calçada/ Melhoramento Viário	Não
	Área liquida	12413,546m²
	Zoneamento	ZONA DE USO MISTO 1
	CA máximo (Incentivo Área Verde)	2,00
	CA projetado	2,00
	Gabarito máximo	Livre
Geral	**Total UH**	698, sendo 286UH c/ varanda (41%)
	Total de vagas	198 Vagas (28,2%)
Tipologia	**Tipologia**	RS – 0100 – LF – PC10 –C3A – 16PP RS – 0100 – LF – PC10 – C2A – 14PP
	Gabarito	T+15
	Lâmina	01 16PP | 02 14PP
	Área privativa	35,89m²
Condomínio	**Unidade PCD**	21 (3%)
	Unidade lazer | técnica | adm	02 | 03 | 01
	Torre	03
	Fase	Duas fases
Lazer	**Lazer coberto**	Salão de Festas Externo, Brinquedoteca, Fitness Interno, Churrasqueira Gourmet.
	Lazer descoberto	PlayKids, PlayBaby, Quadra M, PlayPet, Espaço de Jogos, Espaço Piquenique, Chimarródromo, Funcional, Espaço Relax.

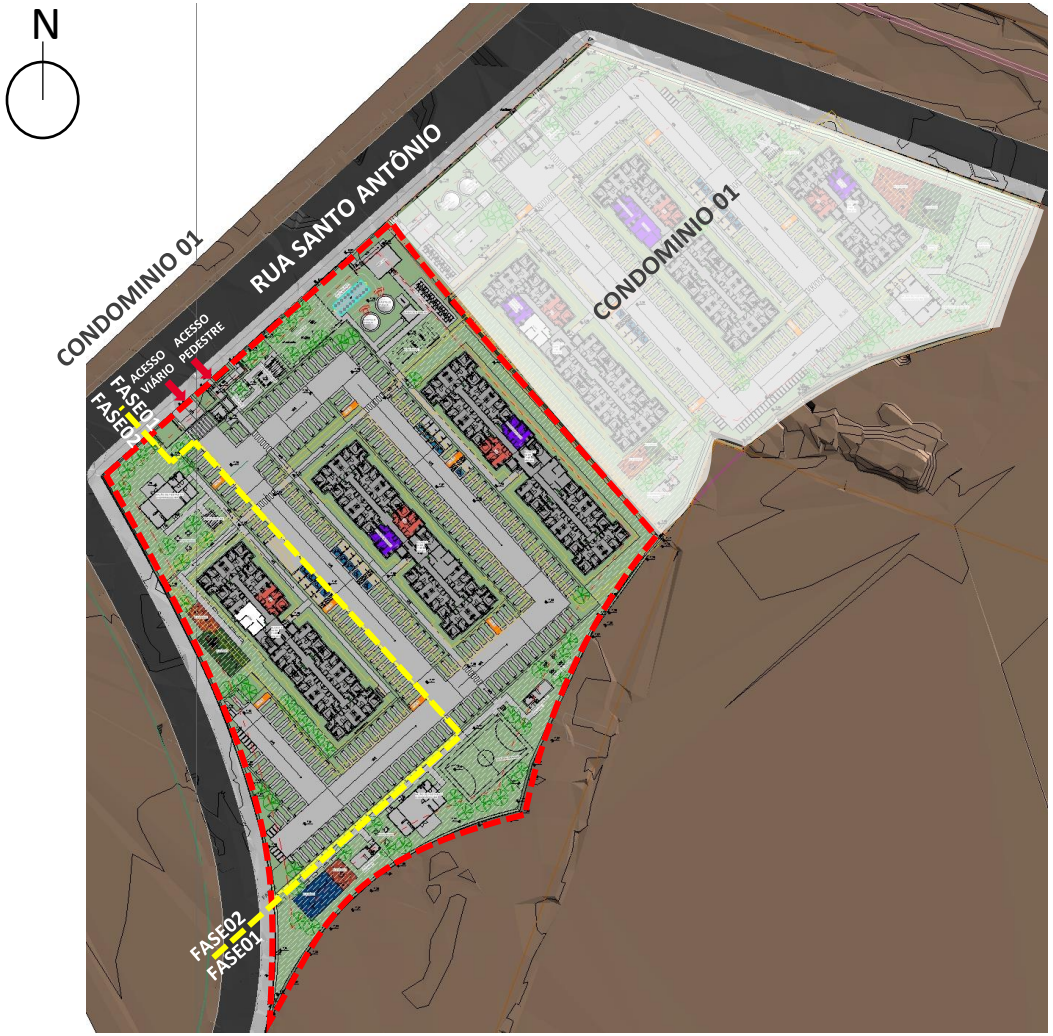

Implantação

PRODUTO

Empreendimento Botanique & Jardine Investimento

	Descrição	Criticidade	Parecer
Usabilidade	Limite supercondomínio		-
	Acesso		-
	Percurso do pedestre até torre		-
Diferencial produto	Atributos Infra	Sim	Quadra esportiva, portaria com pórtico de veículos
	Atributos Torre	Sim	Varanda nos apartamentos (41,5%)
	Edifício Garagem	Não	-

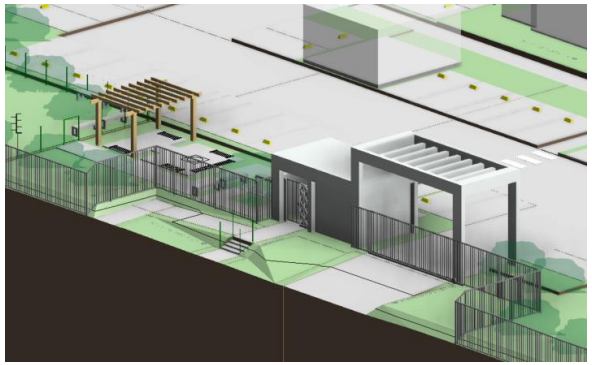

Cond.1 - Acesso

Cond.2 - Acesso

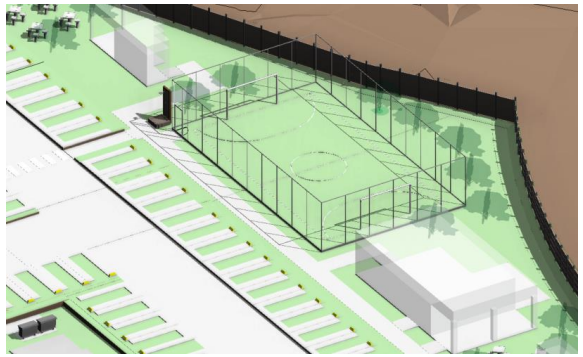

Cond.1 - Quadra

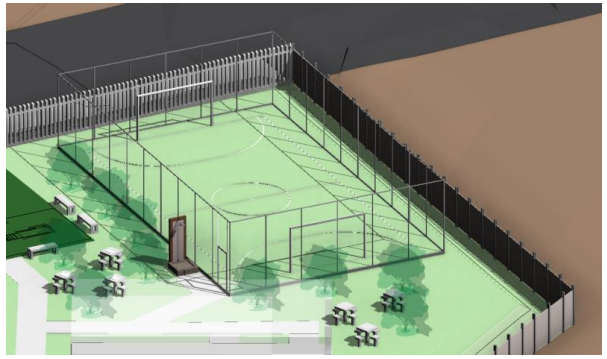

Cond.2- Quadra

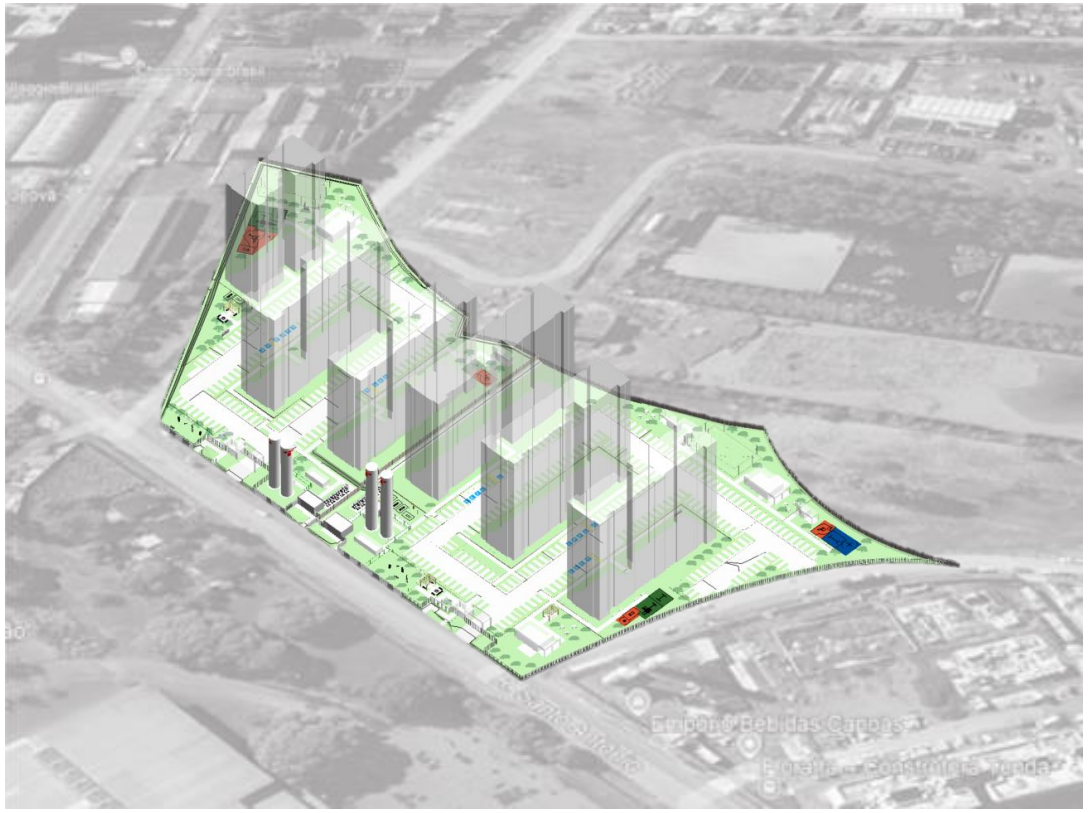

Vista aérea

Pareceres

Análise da Mancha e Implantação

Prospecção

Operações

Inteligência de Mercado

Financeiro

Anexos

Condições do Negócio

➢ **VALOR DO NEGÓCIO**
- **R$ 11.500.000,00 (4,50% do VGV)**

➢ **CONDIÇÃO**
- Cash em 60 parcelas mensais e consecutivas de R$ 191.666,67, correspondente ao valor total R$ 11.500,000,00, divididos conforme segue:

1) R$ 9.500.000,00 para a vendedora, cujo pagamento mensal será de R$ 150.000,00
2) R$ 2.000.000,00 para a primeira interveniente, atual arrendatária do imóvel, cujo pagamento mensal será de R$ 33.333,00;
3) R$ 8.333,33 para a segunda interveniente, a título de honorários pela intermediação, cujo pagamento mensal será de R$ 8.333,33.

➢ **PRAZOS CONTRATUAIS – CVC assinado em MAR/2024**

- Cláusulas suspensivas com prazo de vencimento de 120 dias da assinatura do instrumento;
- Cláusulas resolutivas com início a partir do vencimento das condições suspensivas sem prazo para cumprimento;

➢ **CORREÇÃO MONETÁRIA**
- As parcelas serão corrigidas pela inflação medida pelo IPCA a partir de janeiro/24 até a datas dos efetivos pagamentos;

➢ **INTERMEDIAÇÃO IMOBILIÁRIA**
- Intermediação no valor de R$ 460.000,00 a ser paga em 10 parcelas de R$ 46.000,00, correspondente a 4% do negócio;

➢ **GARANTIAS**
- **Em favor da Tenda:** N.A.
- **Em favor do Vendedor:** Seguro Garantia (orçado em 1% na VF). O seguro poderá ser executado pelo vendedor, primeiro ou segundo interveniente obtendo a antecipação da dívida em caso de comprovação de inadimplência da Tenda de, no mínimo, 03 parcelas do preço e desde que tal inadimplemento mantenha-se por prazo superior a 30 dias.

➢ CONDIÇÕES RESOLUTIVAS PARA ECV

i. A existência de ação de desapropriação e/ou declaração de utilidade pública, ou previsão de implantação de vias públicas que objetive o IMÓVEL ou parte dele, de modo a prejudicar ou inviabilizar a implantação do EMPREENDIMENTO conforme projetado pela TENDA;

ii. a não apresentação da documentação e/ou esclarecimentos indicados nas Cláusulas 3.1. e 3.2. pela VENDEDORA no prazo ali indicado, ou a existência de qualquer apontamento nos documentos e certidões forenses que objetive, onere e/ou possa trazer vício à cadeia dominial dos IMÓVEIS e/ou possa reduzir a VENDEDORA ao estado de insolvência civil e/ou recuperação e/ou falência, ou que traga insegurança jurídica na operação objeto deste instrumento, a exclusivo critério da TENDA;

iii. a existência de pessoas e/ou coisas nos IMÓVEIS que impeça a transferência deste de forma livre e desimpedida ou, ainda, a não desocupação dos IMÓVEIS pela PRIMEIRA INTERVENIENTE;

iv. A não viabilidade das redes de água e esgoto existentes no local, que sejam tidas como insuficientes a garantir a vazão necessária às unidades autônomas que comporão o Empreendimento pretendido;

v. a impossibilidade da realização do estudo de passivo ambiental ou existência de qualquer tipo de contaminação do solo, subsolo e águas dos IMÓVEIS, bem como qualquer outro tipo de passivo ambiental e/ou impossibilidade de remoção de árvores que comprometam o EMPREENDIMENTO que a TENDA pretende desenvolver nos IMÓVEIS, observando-se o que dispõem as Cláusulas 3.8. e 3.8.1. anteriores;

vi. o não aperfeiçoamento de uma ou mais das condições resolutivas, relativas ao terreno e/ou ao EMPREENDIMENTO, abaixo relacionadas:
a) Análise da viabilidade técnica e/ou financeira do EMPREENDIMENTO;
b) Análise positiva da viabilidade comercial do EMPREENDIMENTO;
c) Não apuração de condições técnicas e eventualmente impeditivas dos IMÓVEIS;
d) Análise jurídica da documentação elencada no ANEXO II.

vii. o atraso superior a 30 (trinta) dias pela VENDEDORA no cumprimento das obrigações previstas na Cláusula 3.6. supra;

viii. falta de obtenção do alvará de construção do EMPREENDIMENTO a ser desenvolvido sob o IMÓVEL e emissão das demais licenças pertinentes por motivo não imputável à TENDA, ou suas obtenções contendo condicionantes, contrapartidas e/ou exigências que promovam a inviabilidade do EMPREENDIMENTO;

ix. A emissão de ato do Poder Público que impeça a apresentação e aprovação de novos projetos imobiliários no IMÓVEL;

x. A verificação da existência de qualquer medida ou ação, ainda que preparatórias, que impeçam a livre disposição do bem da VENDEDORA, ou de qualquer exigência insanável junto ao Ofício Imobiliário competente;

xi. A constatação de motivos de força maior que impliquem a impossibilidade da transmissão do bem ou de nele vir a ser construído o EMPREENDIMENTO projetado pela TENDA;

xii. Qualquer alteração na legislação que implique redução do potencial construtivo do IMÓVEL;

xiii. Falta de aprovação, pelo comitê de lançamento da COMPRADORA, para a conclusão da presente promessa de compra e venda;

xiv. A inviabilidade de contratação de financiamento pela instituição financeira para construção do empreendimento antes mencionado, consoante os termos e condições do Programa do Governo Federal Minha Casa Minha Vida ou qualquer outro programa que venha a substituí-lo;

xv. a existência de quaisquer ônus reais e fiscais, dúvidas, dívidas, ações, execuções, protestos, penhoras, indisponibilidades ou pendências de qualquer natureza sobre o IMÓVEL, que impeça a legalização do EMPREENDIMENTO, a transmissão através da Escritura Pública de Compra e Venda, ou a contratação do financiamento à execução do EMPREENDIMENTO com a Caixa Econômica Federal;

xvi. se for verificada a existência de alguma determinação, judicial ou administrativa, da Prefeitura Municipal, Órgão ambiental estadual, municipal, federal, concessionárias ou demais órgãos envolvidos nos licenciamentos para edificações, bem como do Ministério Público, ou ainda a ocorrência de qualquer impedimento ambiental, jurídico, técnico, financeiro e/ou comercial que impacte na viabilidade parcial ou total do EMPREENDIMENTO pretendido para os IMÓVEIS.

Pareceres

Análise da Mancha e Implantação

Prospecção

Operações

Inteligência de Mercado

Financeiro

Anexos

Custo de Construção

	COND 1 CONSOLIDADO BOTANIQUE CEN01 | REV01	COND 2 UNIFICADO BOTANIQUE CEN01 | REV01	CONSOLIDADO BOTANIQUE CEN 01 | REV01	CONSOLIDADO BOTANIQUE CEN 01 | REV00	ALTO DA ENCOSTA (DALLEESQUINA 2) CEN02 | REV01 CONSOLIDADO
Torres	3	3	6	6	3
Unidades Construídas	704	548	704 | 548	704 | 548	416 | 256
Unidades Vendidas	476 | 222	540	476 | 222 | 540	476 | 222 | 540	411 | 254
Total Unidades Vendidas	698	540	1.238	1.238	665
Unidades Varada	224	152	376	376	
Unidades Churrasqueira	108	104	212	212	207
Unidades Varada e Churrasqueira	84	80	164	164	
Condomínios (qta.)	1	2	2	2	1
Cidade	Canoas - RS	Canoas - RS	Canoas - RS	Canoas - RS	Porto Alegre - RS
Produto / Selo	F2E MODULAR	F2E MODULAR	F2E MODULAR	F2E MODULAR	F2E MODULAR
Tipologia	2 Torres | T+15 | 14PP | CE2A	1 Torre | T+15 | 08PP | CE1A	1 Torre | T+15 | 08PP | CE1A	1 Torre | T+15 | 08PP | CE1A	1 Torre | T+15 | 10PP | CE1A
Tipologia	1 Torre | T+15 | 16PP | CE3A	2 Torres | T+14 | 14PP | CE2A	2 Torres | T+14 | 14PP | CE2A	2 Torres | T+14 | 14PP | CE2A	2 Torres | T+15 | 16PP | CE3A
Tipologia			2 Torres | T+15 | 14PP | CE2A	2 Torres | T+15 | 14PP | CE2A	
Tipologia			1 Torre | T+15 | 16PP | CE3A	1 Torre | T+15 | 16PP | CE3A	
Projeto Infra	AP	AP	AP	AP	AP
Projeto Torre	AP	AP	AP	AP	AP
Mês Base	maio-25	maio-25	maio-25	abril-25	abril-25
Incc	1.184,462	1.184,462	1.184,462	1.178,386	1.178,386
LVS	março-25	março-25	março-25	fevereiro-25	agosto-24
Indiretos	março-25	março-25	março-25	fevereiro-25	agosto-24
Base de Preço	LPU 90	LPU 90	LPU 90	LPU 89	LPU 88
Takt	2x2	2x2	2x2	2x2	2x2
Prazo (mês)	18 | 14	19	18 | 14 | 19	23 | 16 | 23	18 | 15
CUSTO TOTAL I	R$ / UND R$ 97.897	R$ / UND R$ 100.210	R$ / UND R$ 98.906	R$ / UND R$ 106.962	R$ / UND R$ 101.881
Indireto	R$ 19.400	R$ 18.707	R$ 19.098	R$ 20.746	R$ 20.881
Torre	R$ 57.007	R$ 58.918	R$ 57.841	R$ 57.343	R$ 56.506
Infra	R$ 14.512	R$ 14.521	R$ 14.516	R$ 15.132	R$ 15.531
Fundação	R$ 6.422	R$ 6.550	R$ 6.478	R$ 12.770	R$ 5.959
EEE					
ETE					R$ 2.081
Contenção					R$ 19
Terraplenagem	R$ 555	R$ 1.513	R$ 973	R$ 973	R$ 904
CUSTO TOTAL II	R$ 2.389	R$ 2.389	R$ 2.389	R$ 2.377	R$ 878
Urbanização					R$ 533
Drenagem					R$ 66
Extensão de Rede Elétrica					R$ 98
Extensão de Rede Hidráulica	R$ 2.389	R$ 2.389	R$ 2.389	R$ 2.377	R$ 181
CUSTO TOTAL III					
Incorridos					
CUSTO TOTAL IV					
Aprendizado					
CUSTO TOTAL V				R$ 564	
Atualização por INCC				R$ 564	
CUSTO TOTAL I+II	R$ 100.286	R$ 102.599	R$ 101.295	R$ 109.340	R$ 102.760
CUSTO TOTAL I AO IV	R$ 100.286	R$ 102.599	R$ 101.295	R$ 109.903	R$ 102.760

Custo de Construção

	CONSOLIDADO BOTANIQUE CEN 01 | REV01	CONSOLIDADO BOTANIQUE CEN 01 | REV00	
Torres	6	6	
Unidades Construídas	704 | 548	704 | 548	
Unidades Vendidas	476 | 222 | 540	476 | 222 | 540	
Total Unidades Vendidas	1238	1238	
Unidades Varada	376	376	
Unidades Churrasqueira	212	212	
Unidades Varada e Churrasqueira	164	164	
Condomínios (qta.)	2	2	
Cidade	Canoas - RS	Canoas - RS	
Produto / Selo	F2E MODULAR	F2E MODULAR	
Tipologia	1 Torre | T+15 | 08PP | CE1A	1 Torre | T+15 | 08PP | CE1A	
Tipologia	2 Torres | T+14 | 14PP | CE2A	2 Torres | T+14 | 14PP | CE2A	
Tipologia	2 Torres | T+15 | 14PP | CE2A	2 Torres | T+15 | 14PP | CE2A	
Tipologia	1 Torre | T+15 | 16PP | CE3A	1 Torre | T+15 | 16PP | CE3A	
Projeto Infra	AP	AP	
Projeto Torre	AP	AP	
Mês Base	maio-25	abril-25	
Incc	1184,462	1178,386	
LVS	março-25	fevereiro-25	
Indiretos	março-25	fevereiro-25	
Base de Preço	LPU 90	LPU 89	
Takt	2x2	2x2	
Prazo (mês)	18 | 14 | 19	23 | 16 | 23	
CUSTO TOTAL I	R$ / UND R$ 98.906	R$ / UND R$ 106.962	DIF -R$ 8.057
Indireto	R$ 19.098	R$ 20.746	-R$ 1.648
Torre	R$ 57.841	R$ 57.343	R$ 498
Infra	R$ 14.516	R$ 15.132	-R$ 616
Fundação	R$ 6.478	R$ 12.770	-R$ 6.292
EEE	R$ 0	R$ 0	R$ 0
ETE	R$ 0	R$ 0	R$ 0
Contenção	R$ 0	R$ 0	R$ 0
Terrapplenagem	R$ 973	R$ 973	R$ 0
CUSTO TOTAL II	R$ 2.389	R$ 2.377	R$ 12
Urbanização e Galeria	R$ 0	R$ 0	R$ 0
Drenagem	R$ 0	R$ 0	R$ 0
Extensão de Rede Eletrica	R$ 0	R$ 0	R$ 0
Extensão de Rede Hidráulica	R$ 2.389	R$ 2.377	R$ 12
CUSTO TOTAL III	R$ 0	R$ 0	R$ 0
Incorridos	R$ 0	R$ 0	R$ 0
CUSTO TOTAL IV	R$ 0	R$ 0	R$ 0
Aprendizado	R$ 0	R$ 0	R$ 0
CUSTO TOTAL V	R$ 0	R$ 564	-R$ 564
Atualização por INCC	R$ 0	R$ 564	-R$ 564
CUSTO TOTAL	R$ 101.295	R$ 109.903	-R$ 8.609

INDIRETOS

-452 | G11 – Serviços Técnicos (Retroalimentação Mar/25 x Fev/25)
-728 | G14 – Administração (Redução Prazo: consumos, vigilância, limpeza e reembolso)
-205 | G16 – Equipamentos (Preço | Redução prazo MO apropriada)
-113 | G18 – Ensaios (Estaca Hélice x Estaca Raiz)

TORRE

+386 | Vertical (LVS Mar/25 x Fev/25)

INFRA

-261 | Instalações (Projeto: R01 Transformador x R00 CTS)
-309 | Anexos (Projeto: retirada de CTS)

FUNDAÇÃO

-6.292 | Fundação:

- Estaca hélice 70 e 80cm – L=11~13m
- Estaca Raiz de 40 e 45cm – L=14~16m

Custo de Construção

	CONSOLIDADO BOTANIQUE CEN 01 | REV01	ALTO DA ENCOSTA (DALLEESQUINA 2) CEN02 | REV01 CONSOLIDADO	
Torres	6	3	
Unidades Construídas	704 | 548	416 | 256	
Unidades Vendidas	476 | 222 | 540	411 | 254	
Total Unidades Vendidas	1238	665	
Unidades Varada	376	0	
Unidades Churrasqueira	212	207	
Unidades Varada e Churrasqueira	164	0	
Condomínios (qta.)	2	1	
Cidade	Canoas - RS	Porto Alegre - RS	
Produto / Selo	F2E MODULAR	F2E MODULAR	
Tipologia	1 Torre | T+15 | 08PP | CE1A	1 Torre | T+15 | 10PP | CE1A	
Tipologia	2 Torres | T+14 | 14PP | CE2A	2 Torres | T+15 | 16PP | CE3A	
Tipologia	2 Torres | T+15 | 14PP | CE2A	0	
Tipologia	1 Torre | T+15 | 16PP | CE3A	0	
Projeto Infra	AP	AP	
Projeto Torre	AP	AP	
Mês Base	maio-25	abril-25	
Incc	1184,462	1178,386	
LVS	março-25	agosto-24	
Indiretos	março-25	agosto-24	
Base de Preço	LPU 90	LPU 88	
Takt	2x2	2x2	
Prazo (mês)	18 | 14 | 19	18 | 15	
CUSTO TOTAL I	R$ / UND R$ 98.906	R$ / UND R$ 101.881	DIF -R$ 2.976
Indireto	R$ 19.098	R$ 20.881	-R$ 1.783
Torre	R$ 57.841	R$ 56.506	R$ 1.335
Infra	R$ 14.516	R$ 15.531	-R$ 1.015
Fundação	R$ 6.478	R$ 5.959	R$ 519
EEE	R$ 0	R$ 0	R$ 0
ETE	R$ 0	R$ 2.081	-R$ 2.081
Contenção	R$ 0	R$ 19	-R$ 19
Terrapplenagem	R$ 973	R$ 904	R$ 69
CUSTO TOTAL II	R$ 2.389	R$ 878	R$ 1.511
Urbanização e Galeria	R$ 0	R$ 533	-R$ 533
Drenagem	R$ 0	R$ 66	-R$ 66
Extensão de Rede Eletrica	R$ 0	R$ 98	-R$ 98
Extensão de Rede Hidráulica	R$ 2.389	R$ 181	R$ 2.208
CUSTO TOTAL III	R$ 0	R$ 0	R$ 0
Incorridos	R$ 0	R$ 0	R$ 0
CUSTO TOTAL IV	R$ 0	R$ 0	R$ 0
Aprendizado	R$ 0	R$ 0	R$ 0
CUSTO TOTAL V	R$ 0	R$ 0	R$ 0
Atualização por INCC	R$ 0	R$ 0	R$ 0
CUSTO TOTAL	R$ 101.295	R$ 102.760	-R$ 1.465

INDIRETOS

-288 | G11 – Serviços técnicos (Retroalimentação Mar25)
-587 | G14 – Administração (Preço Vigilância)
-488 | G15 – Canteiro (Diluição)
-414 | G16 – Equipamentos (Preço | Projeto: logística)
-298 | G17 – Operações do canteiro (Projeto: logística prazo de bobcat)
+329 | G19 – Imposto (Municipalidade)

TORRE

+395 | Vertical (LVS Mar/25 x Ago/24)
-473 | Cerâmica (Municipalidade)
-237 | Insuflamento (Sistema não é necessário na torre de 8PP)
+137 | Esquadrias de Ferro (Varanda - Diluição)
+310 | Esquadrias de Alumínio (Varanda)
+709 | Elevador (Projeto)

INFRA

+781 | Outros Revestimentos de Piso (Botânico 27% vaga – Alto 20% vaga)
-1.337 | Enterrados (Projeto – Canoas não faz exigências p/ enterrados)

FUNDAÇÃO

-519| Projeto

Botânico: estaca hélice ø70 e 80cm – L=11~13m
Alto: estaca hélice ø60, 70 e 80cm – L=12~16m

EXTENSÃO DE REDE HIDRÁULICA

+2.208 | Projeto (Reservatório Corsan – Valor estimado em R$2.000.00,00)

Operações

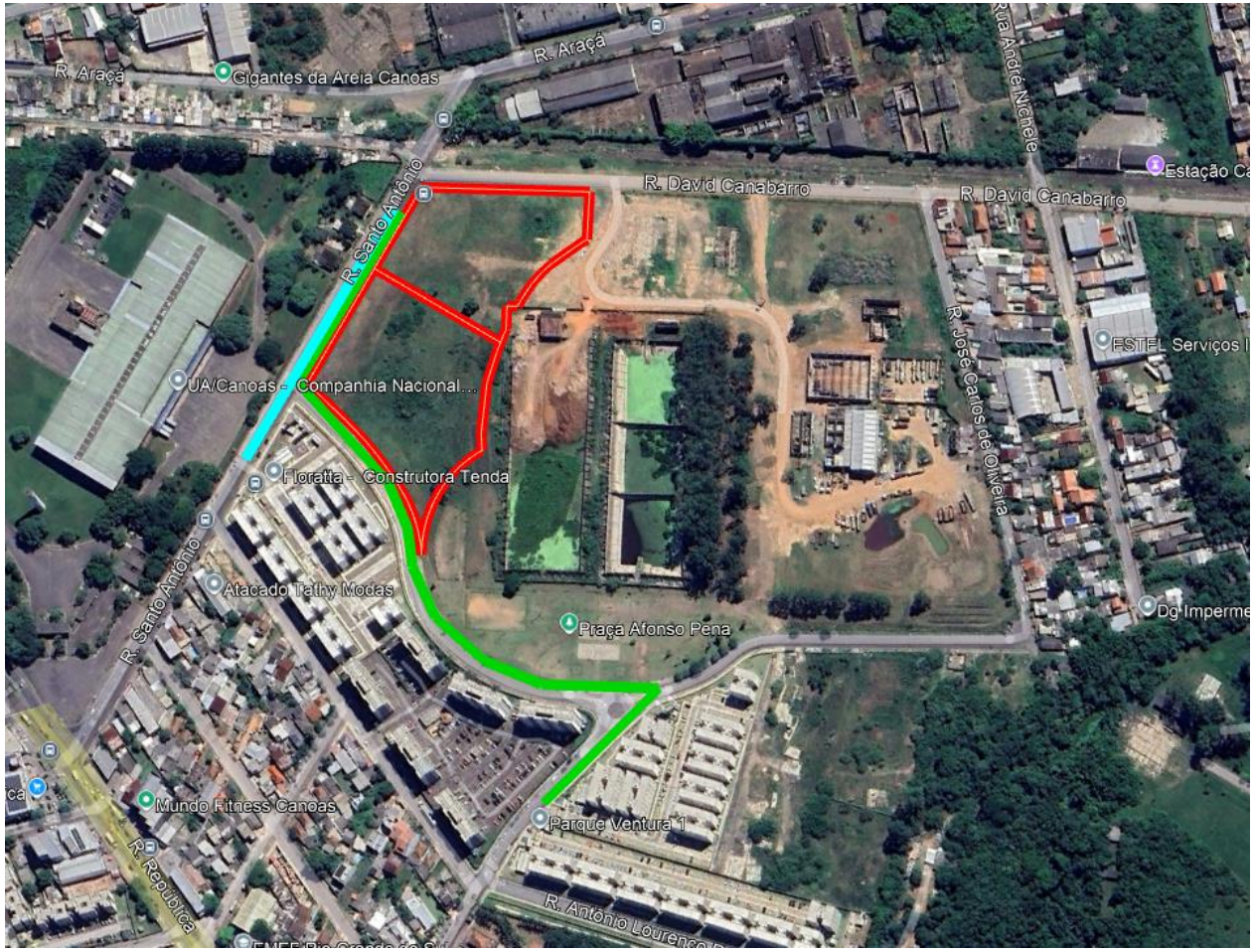

SISTEMA DE ABASTECIMENTO DE ÁGUA
Existe viabilidade técnica para abastecimento de água, condicionado a implantação de reservatório público coletivo de 500m³ a ser operado pela CORSAN e extensão de rede para a ligação na Rua Santo Antônio.

SISTEMA DE ESGOTAMENTO SANITÁRIO
Existe viabilidade técnica de esgoto, considerando extensão para a rua Afonso Pena.

SISTEMA DE DRENAGEM
Descarte para a rua Santo Antônio.

SISTEMA DE ABASTECIMENTO DE GÁS
Abastecimento por GLP.

SISTEMA DE ABASTECIMENTO ELÉTRICO
Viabilidade não foi emitida.

TERRENO

URBANIZAÇÃO
Considerado trecho de reconstituição do pavimento na testada do terreno.

Operações

Matriz Risco Concessionária	
Água	Nível 3
Esgoto	Nível 3
Drenagem	NA
Elétrica	Nível 3
Gás	NA
Urbanização	NA

LEGENDA		
Nível	Tipo	Status
1	Com Diretriz	Conclusiva
2		Conclusiva com projeto aprovado
3		Conclusiva sem projeto aprovado
4		Não Conclusiva
5	Sem Diretriz	-
NA	-	Não aplicável

Água:
- Viabilidade emitida em 06/2024, com validade em 06/2027, condicionado a implantação de reservatório coletivo de 500m³ a ser operado pela CORSAN e extensão de rede para a Rua Santo Antônio, 216.

Esgoto:
- Viabilidade emitida em 06/2024, com validade em 06/2027. Com ligação na Rua Afonso Pena, 511.

Drenagem:
- Não se aplica.

Elétrica:
- Não há viabilidade técnica emitida.
- No pedido de ligação definitiva a concessionária pode vir a cobrar reformas necessárias, caso a infraestrutura existente não seja suficiente.

Gás:
- Empreendimento com GLP.

Urbanização:
- Entorno já urbanizado.

Fundação:
- Realizada campanha de sondagem contemplando 23 furos furos.
- Considerada estaca hélice contínua, com ø70 e ø80cm e profundidade de 11 a 13 m.

Logística

BOTANIQUE – COND.1 - RS

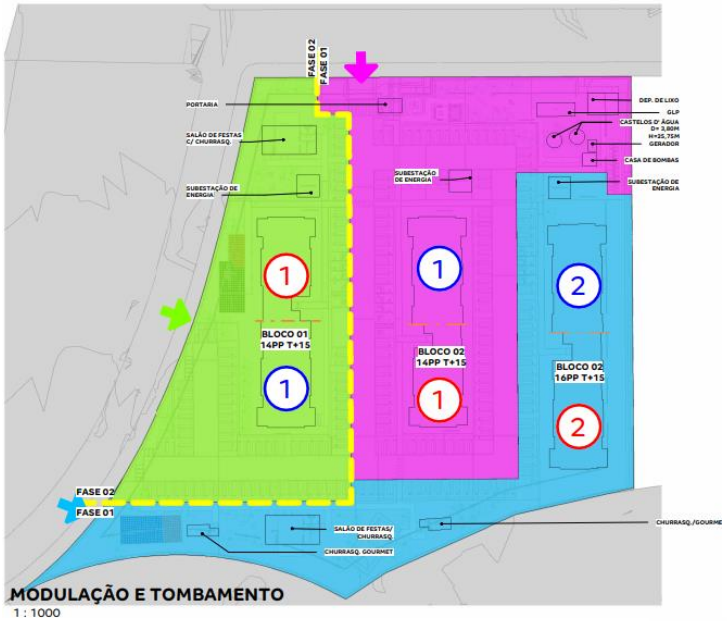

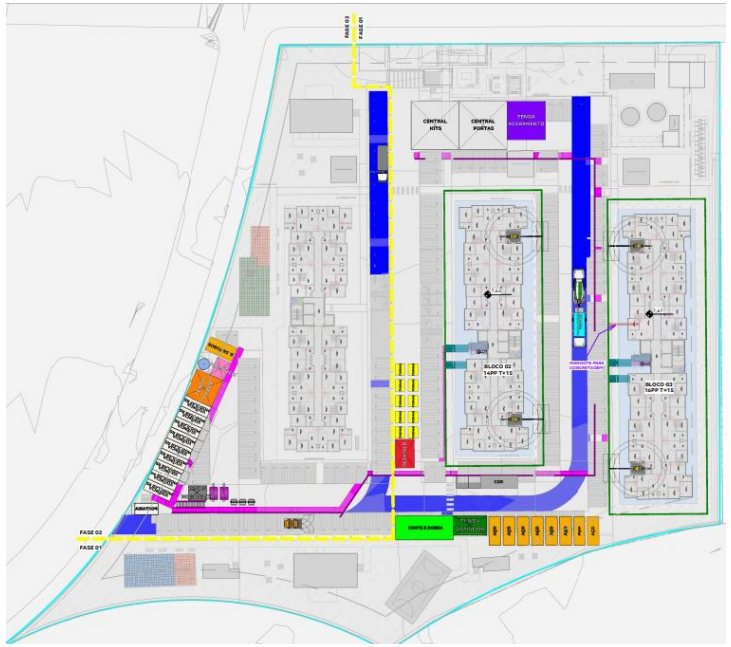

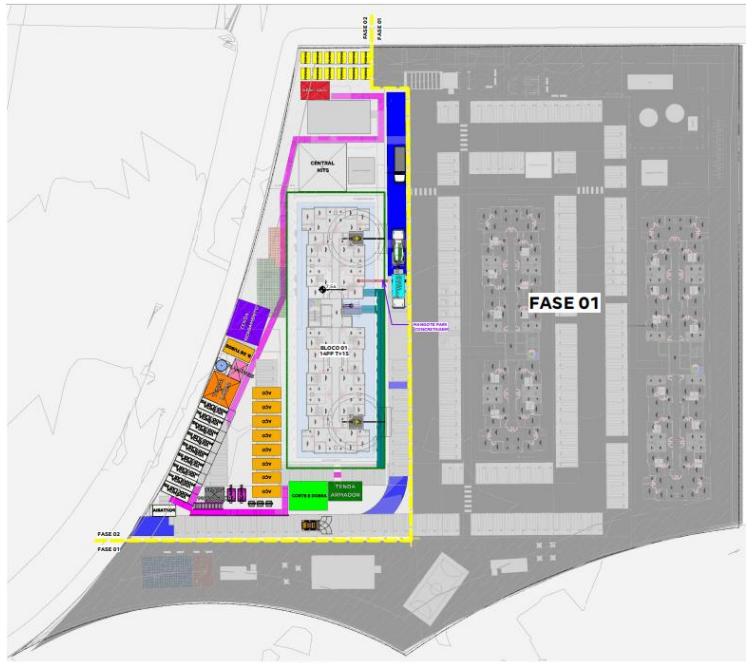

VISTA 3D - F1 - ESTRUTURA E ACABAMENTO

VISTA 3D - F2 - ESTRUTURA E ACABAMENTO

Logística

BOTANIQUE – COND.2 – RS

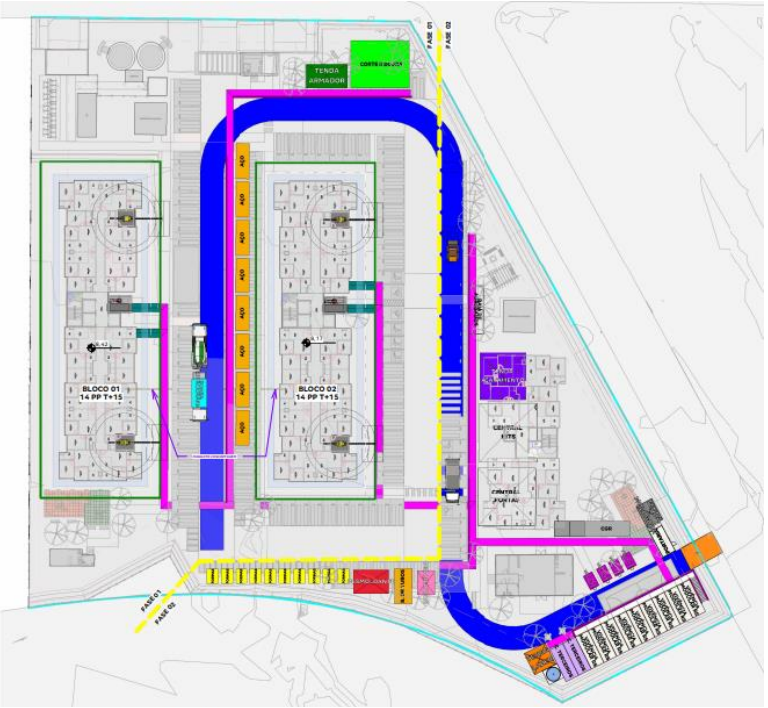

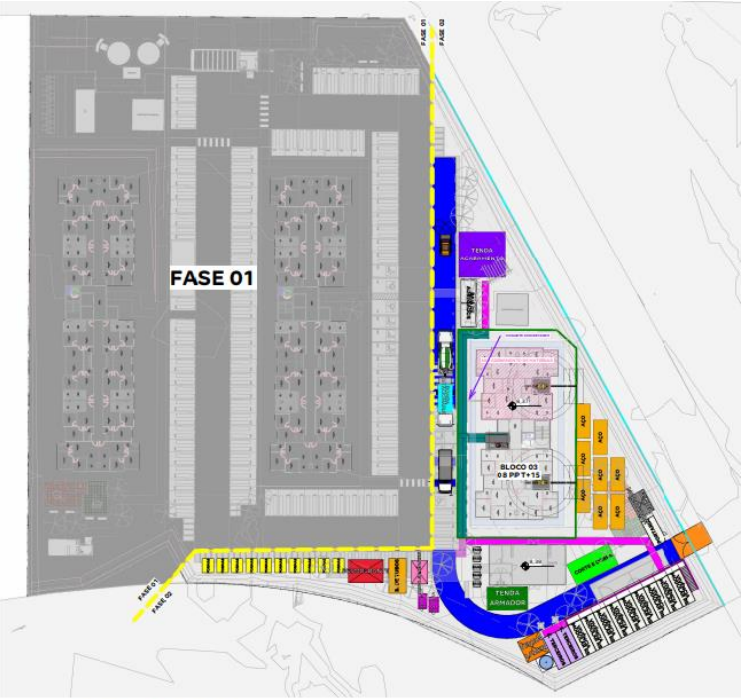

MODULAÇÃO E TOMBAMENTO
1 : 800

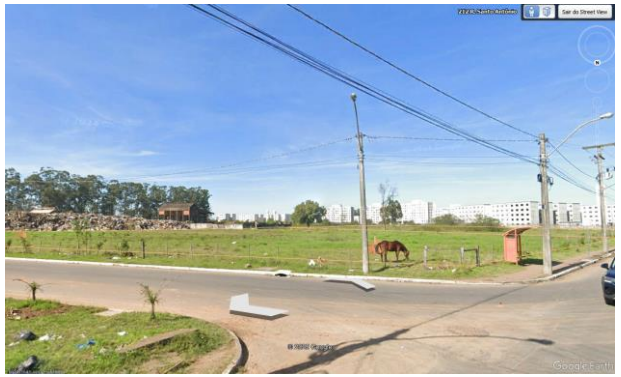

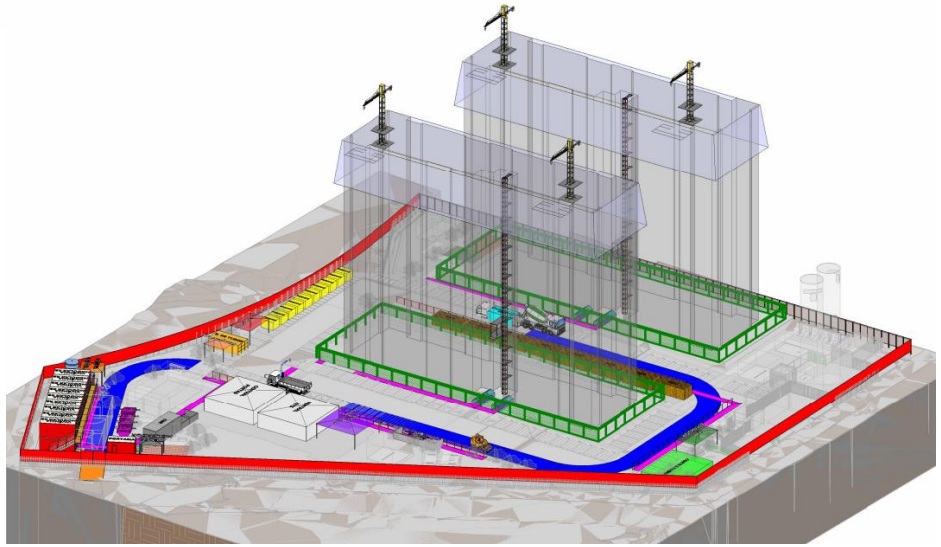

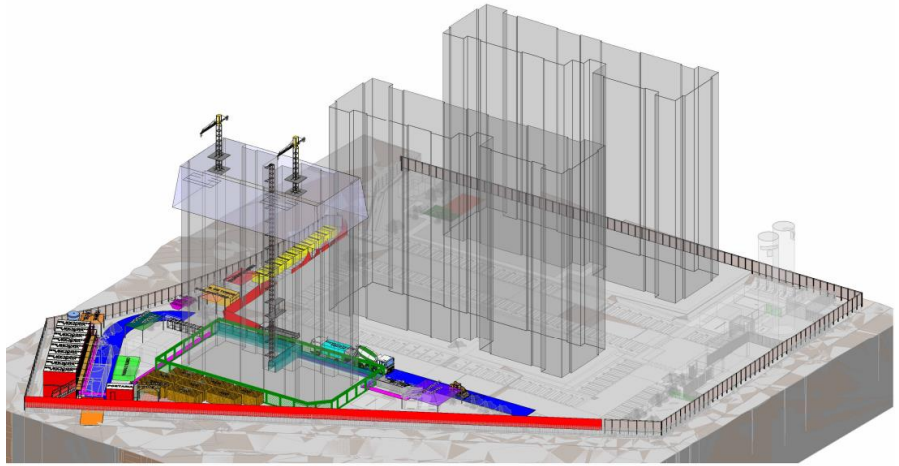

Pareceres

Análise da Mancha e Implantação

Prospecção

Operações

Inteligência de Mercado

Financeiro

Anexos

Demanda e Distribuição da Mancha

Potencial de Demanda			Lançados		Lançados + Landbank	
Mancha	CÓD.	Shr.	ANO	MÊS	ANO	MÊS
Canoas	CAN	80%	664	55	797	66

Empreendimento	Renda	Lançamento	ago/26	set/26	out/26	nov/26	dez/26	jan/27	fev/27	mar/27	abr/27	mai/27	jun/27	jul/27	ago/27	set/27	out/27	nov/27	dez/27	jan/28	fev/28	mar/28	abr/28	mai/28
Parque Ventura Ili F1	2.896	mai-25	5																					
Jardim Amarena F1	2.421	dez-25	25	25	25	25	25	20																
Acqua Danubio F2	2.910	fev-26	30	29																				
Parque Ventura Ili F2	2.896	jul-26	29	29	29	29	29	29	29	29	21													
Botanique	**3.224**	**ago-26**		**30**	**30**	**30**	**30**	**30**	**30**	**30**	**30**	**30**	**30**	**30**	**30**	**30**	**30**	**30**	**30**	**30**	**30**			
Vivare - F1	**3.224**	**fev-28**																				**28**	**28**	**28**
Gran Park Canoas	**3.681**	**ago-26**		**23**	**23**	**23**	**23**	**23**	**23**	**23**	**23**	**23**	**23**	**23**	**23**	**23**	**23**	**23**	**23**	**23**	**23**	**10**		
Gran Park Canoas - F2	**3.681**	**fev-28**																				**13**	**13**	**13**
Jardim Amarena F2	2.421	dez-26							18	18	18	18	18	18	18	18	18	18	18	18	18	6		
Parque Ventura Ili F3	2.896	mai-27										29	29	29	29	29	29	29	29	21				
Total de Vendas Lançados			**5**	**0**	**0**	**0**	**0**	**0**	**0**	**0**	**0**	**0**	**0**	**0**	**0**	**0**	**0**	**0**	**0**	**0**	**0**	**0**	**0**	**0**
Total de Vendas Lançados + Landbank			**89**	**136**	**107**	**107**	**107**	**102**	**100**	**100**	**92**	**100**	**100**	**100**	**100**	**100**	**100**	**100**	**100**	**92**	**71**	**57**	**41**	**41**

Projetos estão ultrapassando o potencial da mancha, porém conforme mapa de origem (slide 5), identificamos que cerca de 29% dos clientes provém de outros municípios.

Parecer de I.M sobre a mancha:

O projeto analisado em comitê está acima do potencial teórico de demanda calculado para a mancha. (Total Lanç + Landbank)

Canibalização:

Sem Risco de Canibalização

Mapa de Origem – Acqua

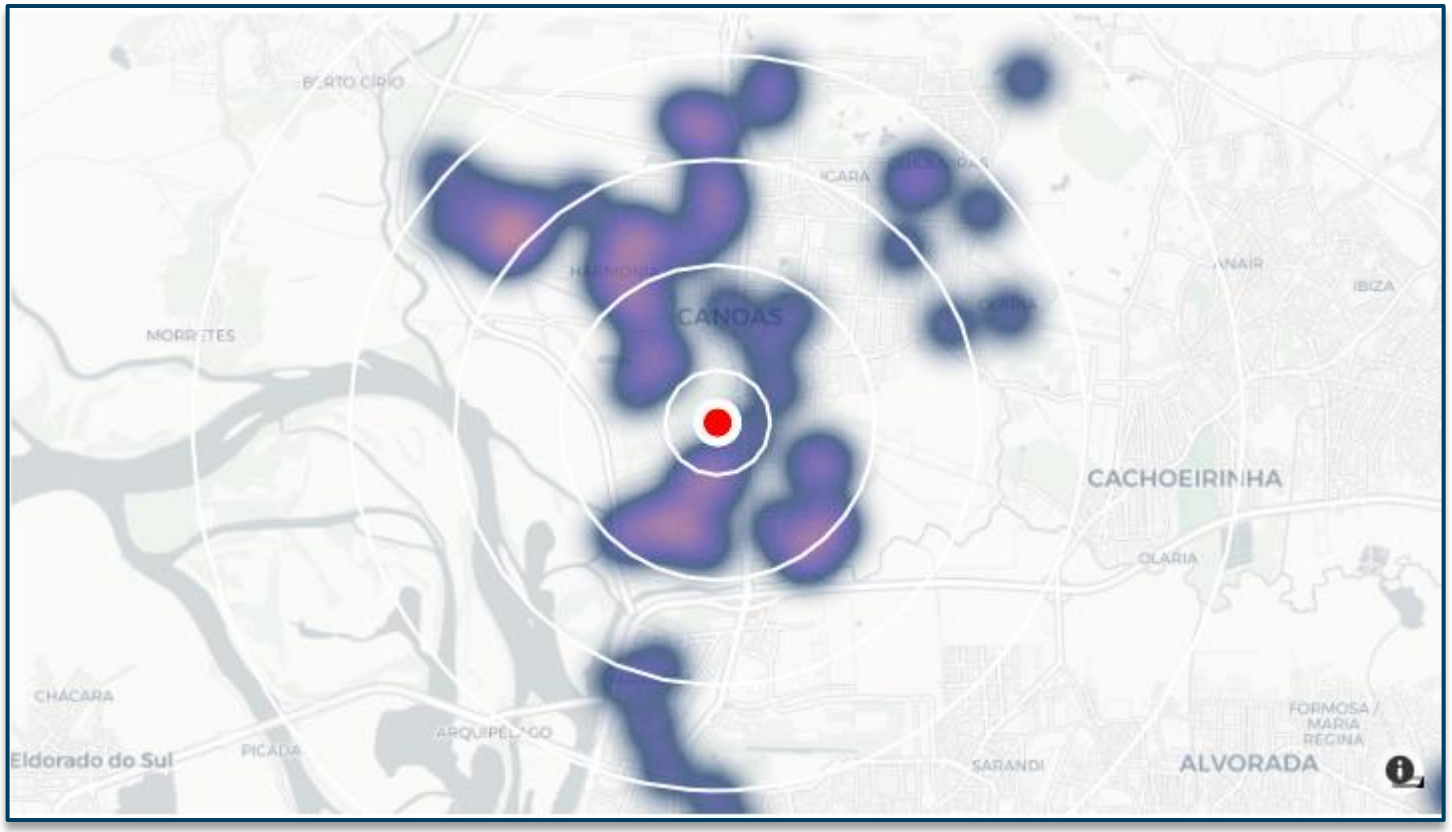

IMonitori – Complexo Acqua Canoas

- 71% dos clientes do Acqua Canoas (Todas as fases) vem do próprio município de Canoas
- 29% dos clientes é de regiões limítrofes a Canoas.
- A renda média da amostragem de clientes é de 2,7k.
- Ao buscar o volume necessário para o Botanique na base do Acqua Danúbio, conseguimos localizar a renda estimada de comitê selecionando as melhores rendas do produto (desconsiderado outliers da base).

Botanique | Mapa Concorrência

		Botanique	Residencial Porto Bello
		TENDA	MRV
	Distância Tenda (km)		4,7km
Região 1 Km	População	19.657	18.674
	Dens. Demográfica	6.298	5.965
	Renda (R$)	8.273	6.287
	Classe Social	B1 (8.1k a 16k)	C1 (2.7k a 4.6k)
	PEA Dia	12.196	12.963
Quantitativo	Lançamento	ago/26	set/21
	Unidades	540	480
	Estoque	540	85
	VSO	30	10
Qualitativo	Condomínios	1	1
	Torres	2	4
	Gabarito	T+15	T+14
	Plantas (m²)	36,6m²	39,88m² e 46,48m²
	Tipologia	2 Dorms	2Dorms
	Opções	Não	Não
	Varanda	Sim	Não
	Suite	Não	Não
	Dif. Entrega	Não	Não
	Vagas	27% de Vagas	82% de Vaga
	Lazer	Praça de Chegada, Pet Place, Bicicletário, Play Kids, Play Baby, Churrasqueira Gourmet, Salão de Festas c/ Churrasqueira, Espaço Piquenique, Quadra Gramada, Chimarródromo, Espaço Office, Fitness, Brinquedoteca, Salão de Festas Gourmet	Brinquedoteca, Climatização, Fitness Center, Piscina infantil, Praça, Quadra, Sauna Seca,

Diagnóstico Concorrência

- A concorrência possui target de preço e renda superior ao previsto para o Botanique, apesar do preço superior do concorrente, notamos que o mesmo não consegue fazer volume de vendas.

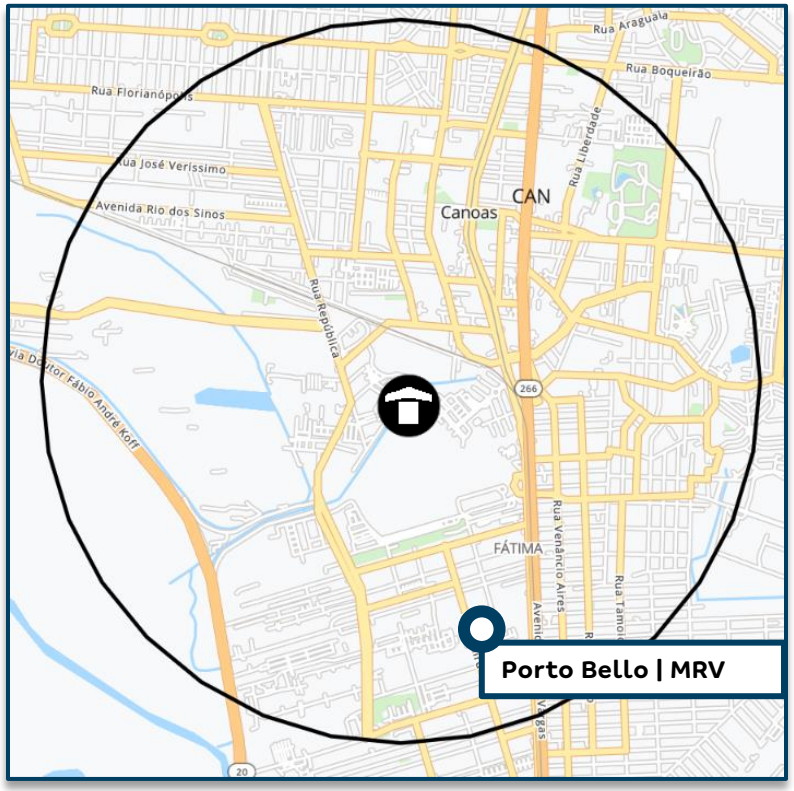

Tipologias	Botanique					Porto Bello - MRV			
Empreendimento	Botanique					Porto Bello - MRV			
Tipologia	Faixa 2	Churrasqueira	Varanda	Vaga|Varanda	Vaga|Varanda|Churras	Faixa 2	Churrasqueira	Garden | Vaga	Churrasqueira | Vaga
Preço Nominal	199.652	220.779	205.407	226.763	235.824	243.990	282.990	283.990	304.990
CEF	160.793	176.362	165.114	181.229	188.227	195.192	226.392	227.192	243.992
Renda	2.806	3.398	3.055	3.540	3.898	3.850	4.700	4.750	5.200
% Unidades	33%	17%	33%	2%	15%	73%	0%	6%	13%
Dif Renda						1.044	1.302	-	-
Farol de Factibilidade						●	●	●	●

Farol Renda
● Acima de 300
● Entre 0 e 300
● Abaixo de 0

Simulação de Preço

Informações Viabilidade

Projeto:	Botanique									
Tipo:	**Faixa 2**		**Churrasqueira**		**Varanda**		**Vaga|Varanda**		**Vaga|Varanda|Churras**	
Método	**Vision**		**Vision**		**Vision**		**Vision**		**Vision**	
Avaliação	220.000		222.000		224.000		226.000		242.000	
Renda Inicial (VF)	2.806		3.055		3.398		3.540		3.898	
Renda Final*	-		-		-		-		-	
% RET1	50%		50%		25%		25%		0%	
Tipo:	**VF**	**R$**	**VF**	**R$**	**VF**	**R$**	**VF**	**R$**	**VF**	**R$**
Ato	0,30	903	0,30	903	0,30	1.003	0,40	1.303	0,30	1.303
FGTS	0,11	303	0,10	303	0,29	980	0,31	1.080	0,64	2.494
Financiamento	95,78%	148.645	96,78%	157.607	97,38%	171.212	98,37%	176.601	97,39%	182.404
Subsídio	106,24%	11.845	106,85%	7.204	133,95%	4.170	148,63%	3.548	176,81%	3.329
Prazo de Pró-soluto	24	24	24	24	24	24	24	24	24	24
Pró-Soluto	66,06%	16.163	66,06%	17.597	66,06%	19.573	66,06%	20.390	66,06%	22.452
Preço Raso (RS)	177.859	177.859	183.614	183.614	196.938	196.938	202.922	202.922	211.982	211.982
TCD	77,05%	21.793	70,77%	21.793	69,60%	23.841	66,81%	23.841	60,68%	23.841
VSO	10	10	5	5	10	10	1	1	4	4
Preço de Venda	**199.652**	**199.652**	**205.407**	**205.407**	**220.779**	**220.779**	**226.763**	**226.763**	**235.824**	**235.824**
Elasticidade	0,000%	0,000%	0,000%	0,000%	0,000%	0,000%	0,000%	0,000%	0,000%	0,000%
Preço de Venda Final	**199.652**	**199.652**	**205.407**	**205.407**	**220.779**	**220.779**	**226.763**	**226.763**	**235.823**	**235.823**
Preço Raso (R$)	**177.859**		**183.614**		**196.938**		**202.922**		**211.982**	
% de Raso	**89,08%**		**89,39%**		**89,20%**		**89,49%**		**89,89%**	
BP25 - Não Inflacionado	**-**		**-**		**-**		**-**		**-**	
BP25 - Inflacionado	**-**		**-**		**-**		**-**		**-**	

Análise de Preço

Informações Viabilidade

Projeto:	Botanique
Tipo:	**Faixa 2**
Método	**Vision**
Avaliação	225.141
Renda Inicial (VF)	3.224
Renda Final*	-

Tipo:	VF	R$
Ato	0,30	1.004
FGTS	0,25	876
Financiamento	96,77%	163.265
Subsídio	127,03%	7.077
Prazo de Pró-soluto	24	24
Pró-Soluto	66,06%	18.568
Preço Raso (RS)	190.791	190.791
TCD	70,84%	22.817
VSO	30	30
Preço de Venda	**213.608**	**213.608**
Elasticidade	0,000%	0,000%
Preço de Venda Final	**213.608**	**213.608**
Preço Raso (R$)	**190.791**	
% de Raso	**89,32%**	
Raso Todas as Fases	**193.841**	
Nominal Todas as Fases	**217.137**	

1

Análise de Riscos	Farol IM
IM avalia o Preço Vision como **factível**.	

1) I.M está de acordo com o preço Vision, tendo em vista que, o projeto está em uma região com bons indicadores sociodemográficos, como renda e PEA/Dia, o mesmo também se encontra próximo de pontos de interesses como hospital, escola e etc.
Conforme consta no slide "Panorama de Concorrência", os concorrentes da região vendem em um target de preço e renda acima do previsto para o Produto Tenda.

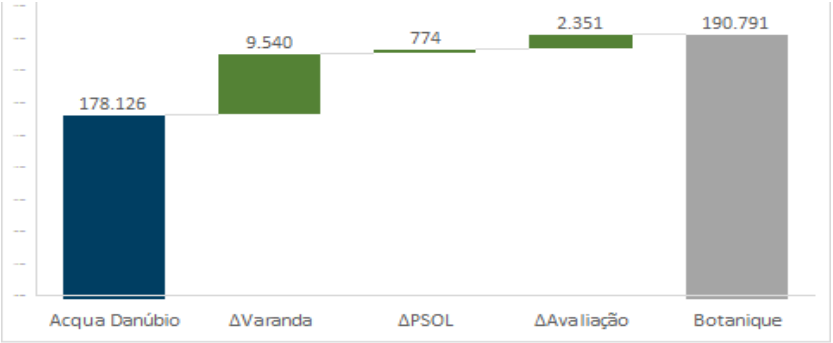

Na bridge ao lado mostra a construção do preço do Botanique, visando o projeto na mancha Acqua Danúbio, com ganhos de preço em varanda, para construção do preço foi desconsiderado o valor de Cheque Moradia.

	Preço Real					Preço Normalizado (24m)	
	Avaliação	Preço Raso	Renda Média	VSO	PSOL	Δ PSOL	Preço Raso
Acqua Danúbio	**204.765**	**178.507**	**2.910**	**30**	**23**	**696**	**179.203**
Parque Ventura III	**216.618**	**183.160**	**2.896**	**29**	**19**	**4.140**	**187.300**
Botanique	**225.141**	**190.791**	**3.224**	**30**	**24**	**-**	**190.791**

Simulação de Preço – Fases Futuras

Vision

Nome Fase	Tipologia	Renda	Ato	FGTS	Cond.	Subsídio	PSOL	TCD	VSO	Nom. Pré	Avali.	Elast.	Nom. Pós	Raso Pós	PSOL (m)	RET1
Vivare - F1	Faixa 2	2.806	0,30	0,11	95,9%	106,2%	67,5%	78,8%	10	198.978	220.000	2,2222%	203.400	181.123	23	50%
Vivare - F1	Churrasqueira	3.055	0,30	0,10	97,0%	106,9%	67,5%	72,3%	1	204.674	222.000	2,2222%	209.222	186.945	23	50%
Vivare - F1	Varanda	3.398	0,30	0,29	97,7%	134,0%	67,5%	71,2%	10	219.963	224.000	2,2222%	224.851	200.481	23	25%
Vivare - F1	Vaga|Varanda	3.540	0,40	0,31	98,4%	148,6%	67,5%	68,3%	3	225.914	238.000	2,2222%	230.934	206.562	23	25%
Vivare - F1	Vaga|Varanda|Churras	3.898	0,30	0,64	97,6%	176,8%	67,5%	62,0%	4	234.888	242.000	2,2222%	240.108	215.735	23	0%
Vivare - F2	Faixa 2	2.806	0,32	0,11	96,4%	106,2%	68,3%	79,6%	4	196.284	220.000	3,3333%	202.827	180.307	19	50%
Vivare - F2	Churrasqueira	3.398	0,30	0,29	98,8%	133,9%	68,3%	71,9%	4	216.701	224.000	3,3333%	223.924	199.288	19	25%
Vivare - F2	Varanda	3.898	0,33	0,64	98,9%	176,8%	68,3%	62,7%	4	231.146	242.000	3,3333%	238.851	214.215	19	0%

Entorno

Distâncias - Mobilidade

- BR 448 – 4,0 km
- BR 116 – 1,0 km
- Estação Canoas – 1,6 km

Raio 2,5 Km

- Stock Center
- Viezzer Supermercado
- Rua Dr. Barcelos

Concorrência

Porto Bello (MRV) – 500 m

- Preço Cheio (UH mais barata): R$ 243.990
- Avaliação: R$ 234.000
- Renda: R$ 3.200
- Estoque: 62
- 80% Vaga de Estacionamento
- Diferenciais: Opção de sacada com churrasqueira, energia solar, piso laminado nos quartos e sala, lazer equipado, piscina, porcelanato. Desconto “bom pagador”.

Parecer: Acreditamos que o preço é POSSÍVEL com o VSO proposto, dado o histórico que temos nos demais produtos da mancha e não haver concorrência na mesma faixa de renda.

Pareceres

Análise da Mancha e Implantação

Prospecção

Operações

Inteligência de Mercado

Financeiro

Anexos

Informações Gerais – Consolidado

Botanique & Jardine – RS – Região Metropolitana > 100mil RS

Datas e Prazos

	Compra	Lançamento	Início Obra	Término Obra	LÇTO até IO	IO até TO	Chaves	LÇTO até Chaves
Consolidado	mar-24							
- FU - Vaga - Churras - Varanda		mai-26	nov-26	jun-28	6 meses	19 meses	mai-29	36 meses
tanique FU - Churras - Varanda		mai-26	nov-26	jun-28	6 meses	19 meses	mai-29	36 meses
Botanique - FU - Churras		mai-26	nov-26	jun-28	6 meses	19 meses	mai-29	36 meses
Botanique - FU - Varanda		mai-26	nov-26	jun-28	6 meses	19 meses	mai-29	36 meses
Botanique - FU - Básico		mai-26	nov-26	jun-28	6 meses	19 meses	mai-29	36 meses
ne f1 - vaga - churras - varanda		fev-28	ago-28	fev-30	6 meses	18 meses	fev-31	36 meses
Jardine - f1 - vaga - churras		fev-28	ago-28	fev-30	6 meses	18 meses	fev-31	36 meses
Jardine - f1 - churras		fev-28	ago-28	fev-30	6 meses	18 meses	fev-31	36 meses
Jardine - f1 -varanda		fev-28	ago-28	fev-30	6 meses	18 meses	fev-31	36 meses
Jardine - f1 - basico		fev-28	ago-28	fev-30	6 meses	18 meses	fev-31	36 meses
e F2 - Vaga - Churras - Varanda		ago-29	fev-30	abr-31	6 meses	14 meses	ago-32	36 meses
Jardine F2 -Varanda		ago-29	fev-30	abr-31	6 meses	14 meses	ago-32	36 meses
Jardine - F2 - Básico		ago-29	fev-30	abr-31	6 meses	14 meses	ago-32	36 meses

Terreno e Incorridos

TOTAL (R$ + Perm.):	12,40 MM	**Incorrido Terreno:** 0,00 MM	**Área do Terreno (100%):**	22.135 m²	**Área Líquida do Terreno:** 22.035 m²
Cash:	12,40 MM		**Custo de terreno m²:**	560.3	**Custo de terreno m² Área Líquida:** 562.9
Permuta Financeira:	000 MM (000%)		**VaR 25 (R$ mil):**	0	**Fração Terreno/Terreno + Custo Obra (%VGV):** 05% / 51%
Permuta Física:	0,00 MM (0,00%)		**VaR 26 (R$ mil):**	1,165	**CA Máx/Proj.** 02 / 02
Ato / %VGV:	.20671 MM / .0769%		**Incorrido de Construção:**	000 MM	**Incorridos de Incorporação:** 000 MM

Vendas

Fases	Nº Pavimentos	Preço Raso Unit.	Qtde	Preço Unit.	Aval. CEF	Cond. Parcela	% Pró-soluto	% TCD
- FU - Vaga - Churras - Varanda	T+15	211,983	83	235,824	242,000	97.4%	66.1%	60.7%
tanique FU - Churras - Varanda	T+15	202,922	9	226,763	226,000	98.4%	66.1%	66.8%
Botanique - FU - Churras	T+15	183,614	92	205,407	222,000	96.8%	66.1%	70.8%
Botanique - FU - Varanda	T+15	196,937	178	220,779	224,000	97.4%	66.1%	69.6%
Botanique - FU - Básico	T+15	177,858	178	199,652	220,000	95.8%	66.1%	77.1%
ne f1 - vaga - churras - varanda	T+15	215,737	64	240,108	242,000	97.6%	67.5%	62.0%
Jardine - f1 - vaga - churras	T+15	206,563	55	230,934	238,000	98.4%	67.5%	68.3%
Jardine - f1 - churras	T+15	186,945	9	209,222	222,000	97.0%	67.5%	72.3%
Jardine - f1 -varanda	T+15	200,481	174	224,851	224,000	97.7%	67.5%	71.2%
Jardine - f1 - basico	T+15	181,122	174	203,400	220,000	95.9%	67.5%	78.8%
e F2 - Vaga - Churras - Varanda	T+15	214,215	64	238,851	242,000	98.9%	68.3%	62.7%
Jardine F2 -Varanda	T+15	199,288	79	223,924	224,000	98.8%	68.3%	71.9%
Jardine - F2 - Básico	T+15	180,307	79	202,827	220,000	96.4%	68.3%	79.6%

Unidades Totais:	1,238	**Preço Médio:**	217,137	**Renda Média:**	3,256	**ITBI+Emol. Unit. Médio:**	3,260
Unidades Tenda:	1,238	**Avaliação Média:**	226,149	**Ato:**	1.026 (0,31 Salários)	**Custo do Ciclo Unit.:**	14,222
VSO:	30 Unidades	**VGV Total:**	268,815,053	**FGTS:**	882 (0,27 Salários)	**Preço Raso Médio:**	193,840
RET Médio:	3.1%	**VGV Tenda:**	268,815,053	**% em RET 1%:**	31%	**Adc. Tx. de Aceleração Médio:**	800

Construção

Custo Total Unit. | Corrigido:	101294.87 | 100775.	**Eventuais:**	4.00%	**Área priv (m²):**	36.22	**Gape / Mês Unit.:**	11.08

Resultado

LI (R$):	**30,123,497**	**LI:**	**20.04%**	**Exposição de Caixa (R$):**	**20,359,198**	**Margem Bruta Econômica:**	**40.86%**
TIR:	**82.99%**	**LI Aprovação:**	**20.00%**	**Ger. Caixa 12 meses (R$):**	**(1,817,257)**	**Margem Bruta REF:**	**43.78%**
Exposição de Caixa:	**6.73%**	**Δ LI:**	**0.04%**	**Ger. Caixa 24 meses (R$):**	**(19,342,380)**	**Margem Rasa Econômica:**	**33.00%**
Payback Contingente (21 m):	**21 m/ (0 m)**	**LI Resiliência:**	**7.81%**	**Ger. Caixa Marginal (R$):**	**83,799,163**	**Margem Rasa REF:**	**37.03%**
Payback Consolidado:	**21 meses**					**Margem de Contribuição Econômica:**	**29.58%**

DRE

R$ Mil - Valores Nominais - Compra	Botanique & Jardine		Primeiro Condomínio		Demais Condomínios	
	Nominal	%	Nominal	%	Nominal	%
Receita	302,470	100.0%	302,470	100.0%	-	100.0%
PIS/COFINS	(5,127)	1.7%	(5,127)	1.7%	-	0.0%
Custo Total	(175,849)	59.1%	(175,849)	59.1%	0	0.0%
Custo Terreno	(14,761)	5.0%	(14,761)	5.0%	-	0.0%
Custo Relacionados a Terreno	(1,477)	0.5%	(1,477)	0.5%	-	0.0%
Custos de Incorporação	(3,411)	1.1%	(3,411)	1.1%	-	0.0%
Custo de Construção	(156,201)	52.5%	(156,201)	52.5%	0	0.0%
Lucro Bruto Econômico	121,494	40.9%	121,494	40.9%	0	0.0%
Custo para Rateio	-	0.0%	-	0.0%	-	0.0%
Lucro Bruto Contábil	121,494	40.9%	121,494	40.9%	0	0.0%
Despesas de Selling	(26,594)	8.9%	(26,594)	8.9%	-	0.0%
Contingência	(6,957)	2.3%	(6,957)	2.3%	-	0.0%
Margem de Contribuição	87,943	29.6%	87,943	29.6%	0	0.0%
IR e CSLL	(4,195)	1.4%	(4,195)	1.4%	-	0.0%
Margem Líquida	83,749	28.2%	83,749	28.2%	0	0.0%

R$ Mil - VPL - Compra	Botanique & Jardine		Primeiro Condomínio		Demais Condomínios	
	VP	%	VP	%	VP	%
Receitas	150,327	100.0%	150,327	100.0%	-	100.0%
PIS/COFINS	(2,498)	1.7%	(2,498)	1.7%	-	#DIV/0!
Custos e Despesas Totais	(117,706)	78.3%	(117,706)	78.3%	-	#DIV/0!
Custo Terreno	(8,423)	5.6%	(8,423)	5.6%	-	#DIV/0!
Custo Relacionados a Terreno	(1,225)	0.8%	(1,225)	0.8%	-	#DIV/0!
Custos de Incorporação	(2,190)	1.5%	(2,190)	1.5%	-	#DIV/0!
Custo de Construção	(86,248)	57.4%	(86,248)	57.4%	-	#DIV/0!
Despesas de Selling	(15,694)	10.4%	(15,694)	10.4%	-	#DIV/0!
Contingência	(1,882)	1.3%	(1,882)	1.3%	-	#DIV/0!
IR e CSLL	(2,044)	1.4%	(2,044)	1.4%	-	#DIV/0!
Lucro Imobiliário	30,123	20.0%	30,123	20.0%	-	#DIV/0!

Obrigado